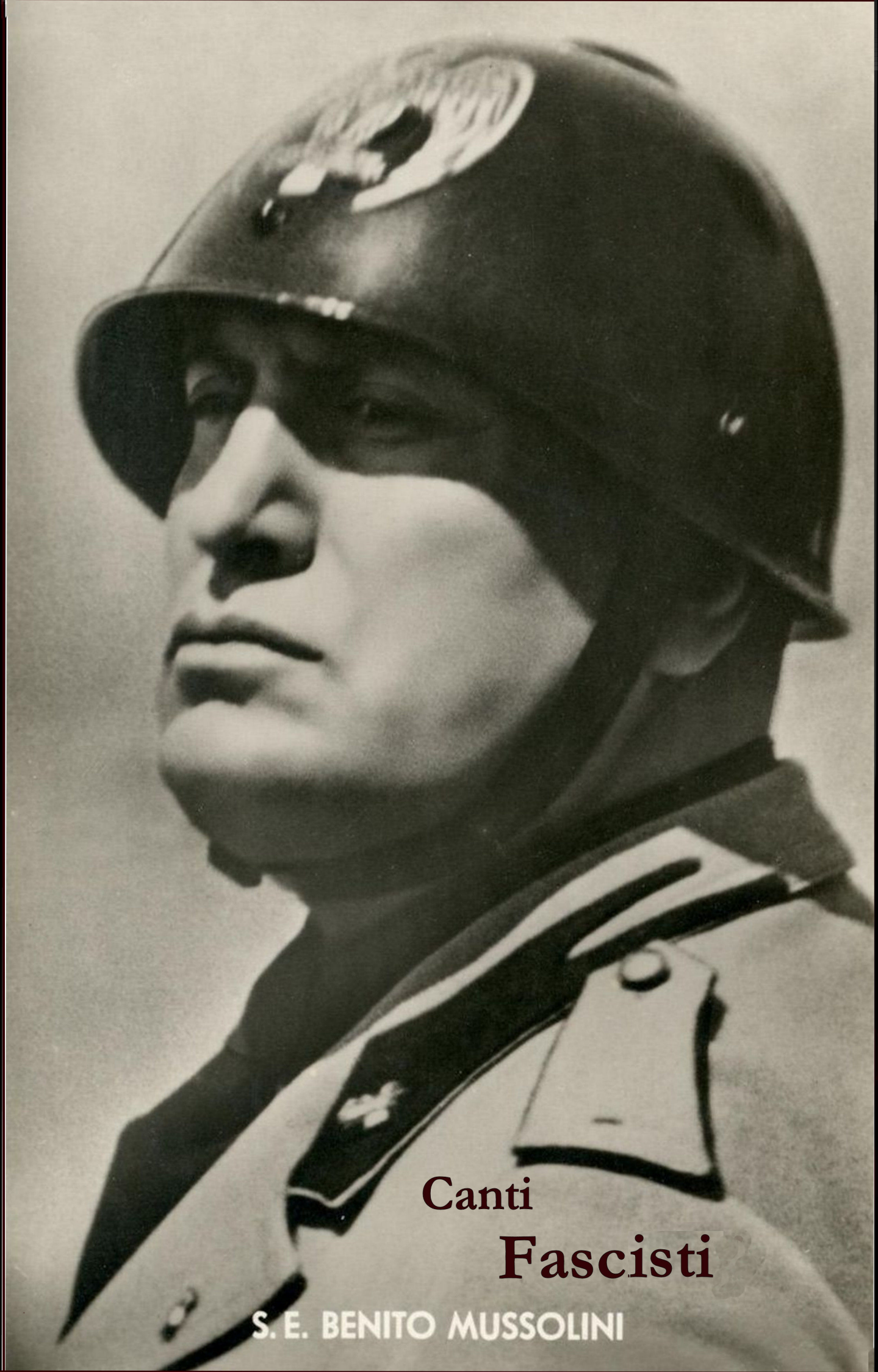

Canti Fascisti

S. E. BENITO MUSSOLINI

All'armi! All'armi! Inno dei fascisti
Balilla!
Battaglioni "M"
Cantate di Legionari
Giovani fascisti
Goliardi fascisti
Il camerata Richard
Inno a Roma
Inno degli studenti universitari fascisti
Inno dei Ballila Mosquettieri
La canzone dei sommergibili
Marcia del Volontario
Passano i battaglioni!
Quando passan le Legioni
Vincere! Vincere! Vincere!

INNO UFFICIALE DEI FASCI DI COMBATTIMENTO

INNO DEI FASCISTI

(All' armi! All' armi!)

PAROLE DI

LUIGI LANDI

N° 5.	Pianoforte solo con parole . . .	nel. fr. 2,50
„ 6.	Mandolino	„ „ 0.40
„ 7.	Orchestrina con piano conduttore .	„ „ 4,—
„ 8.	Banda, riduzione del Maestro A. Ceccherini	„ „ 4,—

(Aumento compreso)

Fr. 3,—
Aumento compreso

F. BONGIOVANNI. Editore - Bologna

PROPRIETÀ RISERVATA PER TUTTI I PAESI

Inno dei Fascisti

Parole di Luigi Landi. Musica di N.N.

Tempo di Marcia.

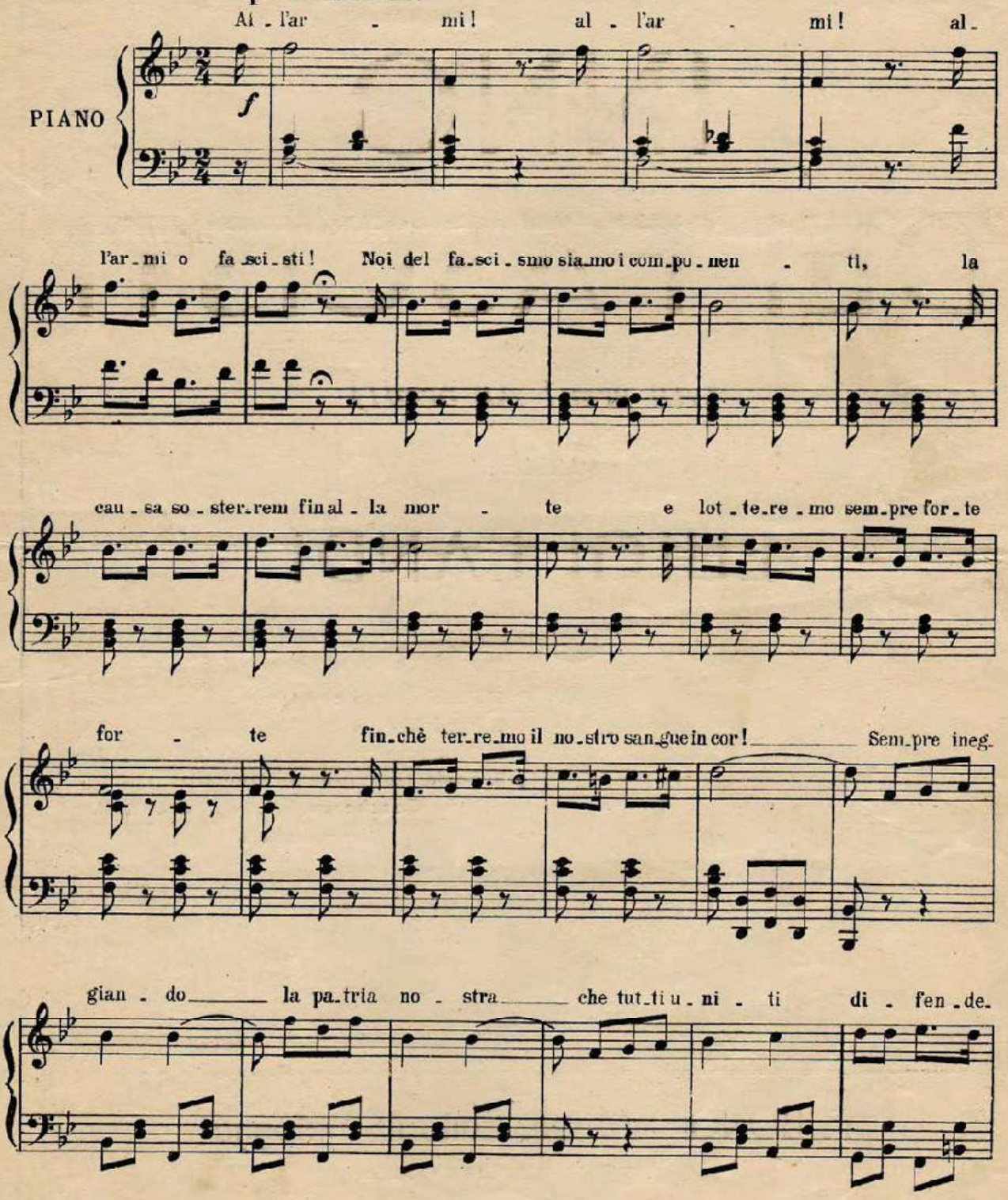

Proprietà dell'Editore - F. DONGIOVANNI - Bologna. F. 5 B.

re - mo con-tro av-ver-sa - ri e tra - di - to - ri che ad u-no

ad u - no ster-mi - ne - rem, ed in-neg-gian - do la pa-tria

no - stra noi tut-ti u - ni - ti di - fen - de - re - -

mo con-tro av-ver - sa - ri e tra - di - to - ri che ad u-no ad

u - no ster-mi - ne - rem contro av-ver-sa - ri e tra - di -

to - ri che ad u-no ad u - no ster-mi - ne - remo.

a S.E. Benito Mussolini

Balilla!

inno dei fanciulli fascisti

versi di
VITTORIO EMANVELE BRAVETTA

musica di
GIUSEPPE BLANC

EDIZIONE UFFICIALE

Pianoforte e canto	L. 6,00
Partitura d'orchestra	„ 15,00
Orchestrina	„ 8,00
Partitura per banda con parti stacc.	„ 25,00
Mandolino e canto	„ 1,00

Vendita esclusiva per tutti i paesi

"CARISCH„ S. A.
Editori

MILANO

Pianoforte e Canto L. 6

Proprietà [illegible] per tutto il mondo.

"BALILLA!,,

"Inno dei Fanciulli Fascisti,,

Versi di V. EMANUELE BRAVETTA. Musica di GIUSEPPE BLANC

CANTO

PIANO

Squillo

mf

Fi-schia il
Su lu -
Sia-mo

sas - - so il no - me squil - la del ra -
-pat - - ti a - qui - lot - - ti co - me i
nem - - bi di se - men - - te, sia - mo

mf

-gaz - zo di Por - - to - ria e l'in - tre - pi -
sar - - di tam - bu - - ri - ni co - me i si - - cu -
fiam - me di co - - rag - gio; per noi can - - ta

mf

Deposto a norma dei trattati internazionali

Copyright by G. Blanc 1923

-do Ba - - lil - - la sta gi - gan - te nel - la
-li pic - - ciot - - ti bru - ni e - roi ga - - ri - bal -
la sor - - gen - - te, per noi bril - la e ri - de

f

sto - ria E - ra bron - zo quel mor - ta - - io
-di - ni! Vi - bra l'a - ni - - - ma nel pet - - to
mag - gio! Ma se un gior - no, la bat - ta - - glia

mf

che nel fan - - go spro - fon - - dò
si - ti - - bon - - da di vir - - tù;
al - pi e ma - - re in - - cen - die - - rà,

f

ma il ra - - gaz - - zo fu d'ac - - cia - - io
fre - me I - ta - - lia il ga - - gliar - - det - - to
noi sa - - re - - mo la mi - - tra - - glia

mf

e la Ma - dre li - be - - rò..... Fie - ro
e nei fre - mi ti sei Tu!.....
del - la san - ta li - ber - - tà.....

l'oc - - chio..... svel - to il pas - - so..... chia - ro il

mf *f*

gri - - do del va - - lo - re:..... Ai ne - mi - ci.....

mf

..... in fron - te il sas - - so..... A - glia - mi - - ci

CARISCH

tut - - to il cor..... Fie - ro l'oc - chio..... svel - to il

mf

pas - - so..... chia - ro il gri - - do del va - - lo - re:.....

f

..... Ai ne - mi - ci..... in fron - te il sas - so..... a - glia-

mf

-mi - - ci, tut - - to il cor.....

1ª e 2ª | 3ª

1ª e 2ª | 3ª

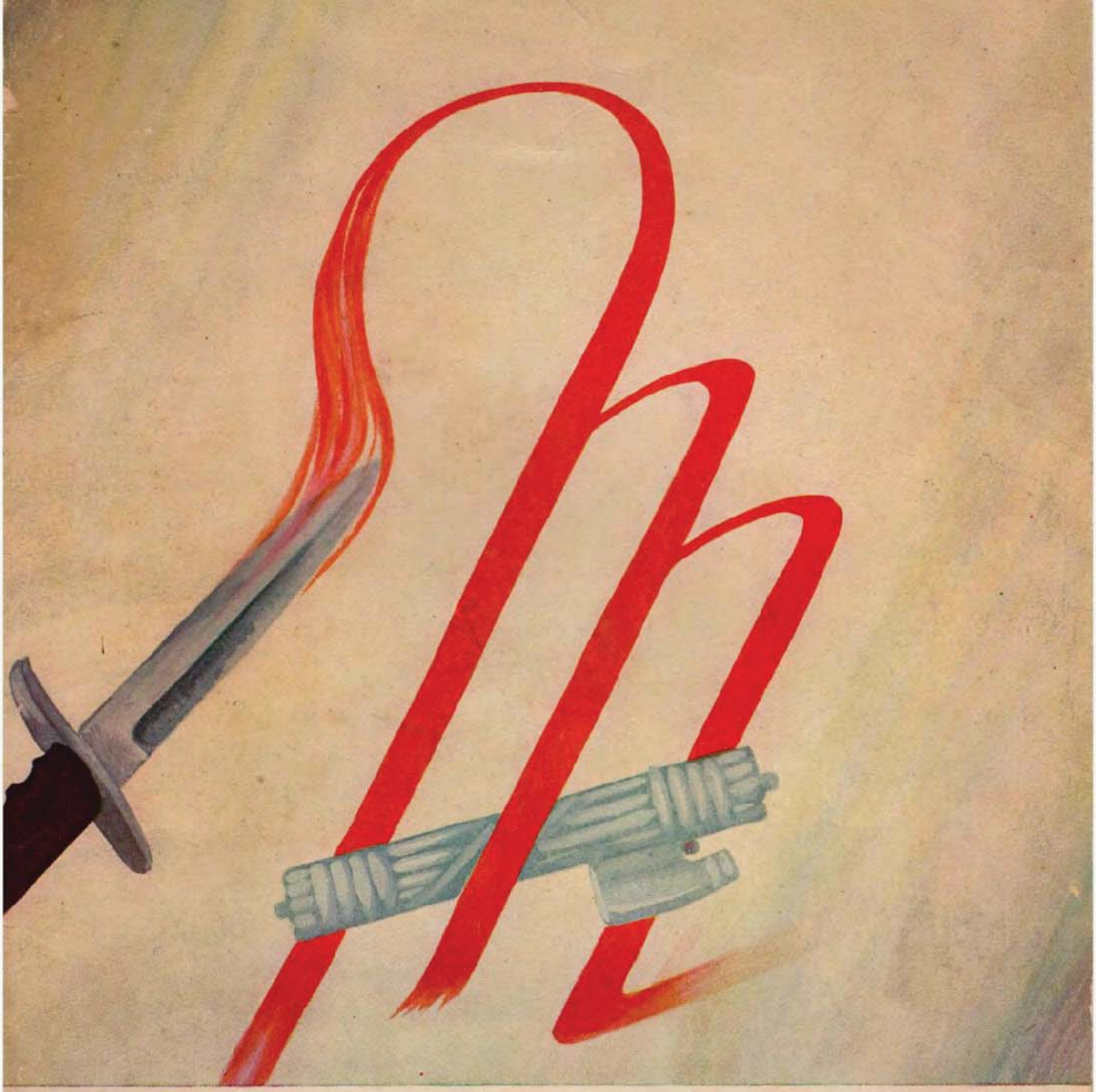

BATTAGLIONI "M"

Versi di AURO D'ALBA

Musica di F. PELLEGRINO

EDIZIONI MUSICALI "IL GLADIO"
ROMA - VIA ANTONIO MUSA 23, TEL. 83.870 - ROMA

Battaglioni "M,,

(Canzone dei Battaglioni "M,,)

Parole di AURO D'ALBA

Musica di
FRANCESCO PELLEGRINO

♩ = 120

Bat_ta - glio_ni del Du_ce bat_ta_glio_ni ..... del_la mor_te cre_a_ti per la

vi_ta..... a pri_ma_ve_ra s'a_pre la par_ti_ta ..... i con_ti_nen_ti.

fan_no fiam_me e fior ..... Per vin_ce_re ci voglionoi le_o_ni ..... di Musso_

EDIZIONI MUSICALI «IL GLADIO»
Roma-Via Antonio Musa, 23 Telef. 83-870

Tutti i diritti sono riservati per l'esecuzione, trascrizione e riproduzione, anche parziale.

-li - ni ar - ma - ti di va - lor ..... Bat - ta - glio - ni ..... del - la mor - te.....

..... bat - ta - glio - ni del - la vi - ta ..... ri - co - min - cia ..... la par - ti - ta.....

..... sen - za l'o - dio non c'è a - mor ..... Em - me ros - sa ..... ugua - le

sor - te ..... fioc - co ne - ro al - la squa - dri - sta ..... noi la mor - te.....

..... l'ab - biam vi - sta ..... con due bombe e in boc - ca un fior .....

EDIZIONI MUSICALI "IL GLADIO" DELL'ISTITUTO GRAFICO TIBERINO · ROMA · VIA A. MUSA 23 Tel. 83-870

CANTATE DI LEGIONARI

Versi di AURO D'ALBA

Musica di F. PELLEGRINO

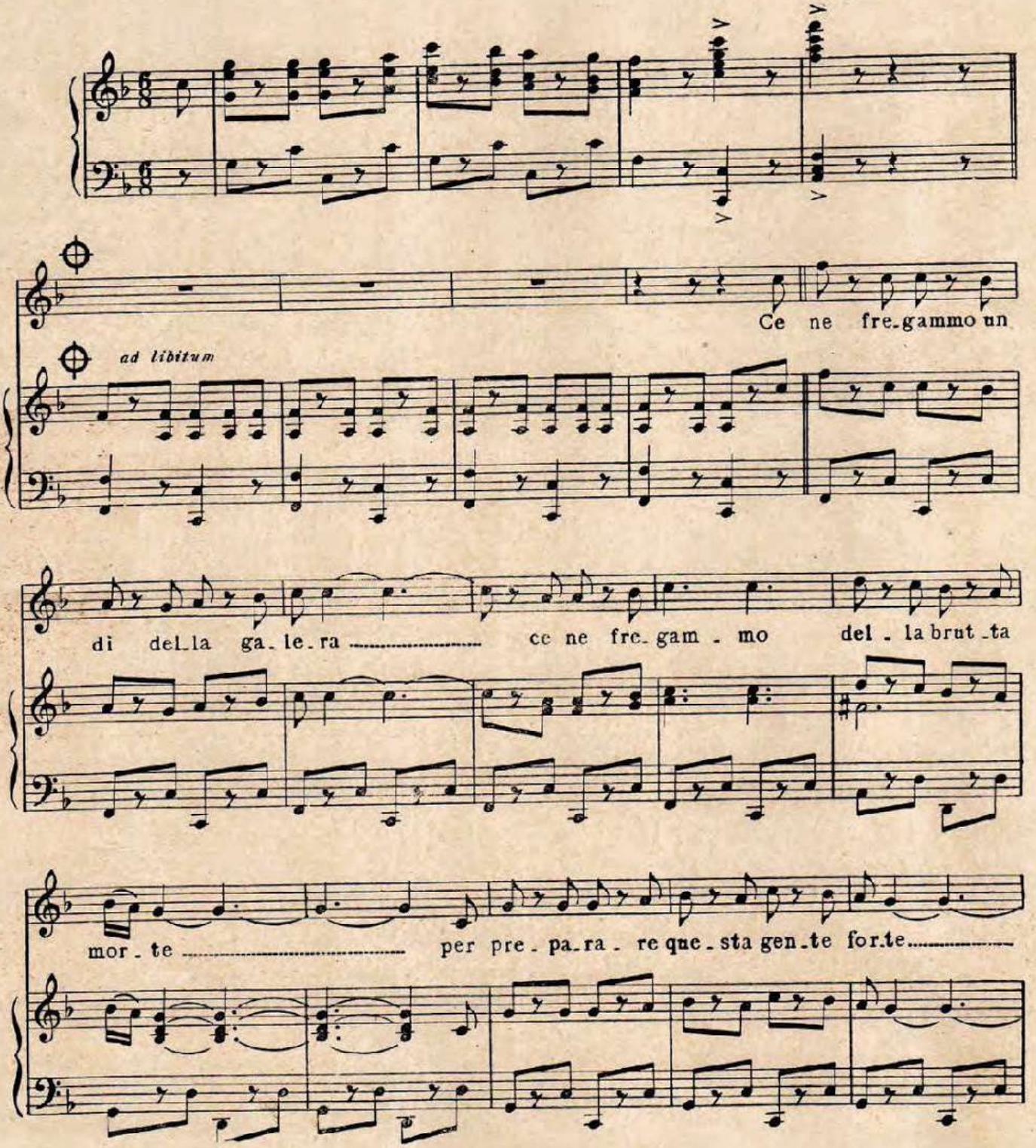

COPYRIGHT BY « ISTITUTO GRAFICO TIBERINO »
1936-ROMA XIV
Proprietà riservata per tutti i paesi compresi la Svezia, la Norvegia e l'Olanda

EDIZIONI MU
ROMA - Via Anto

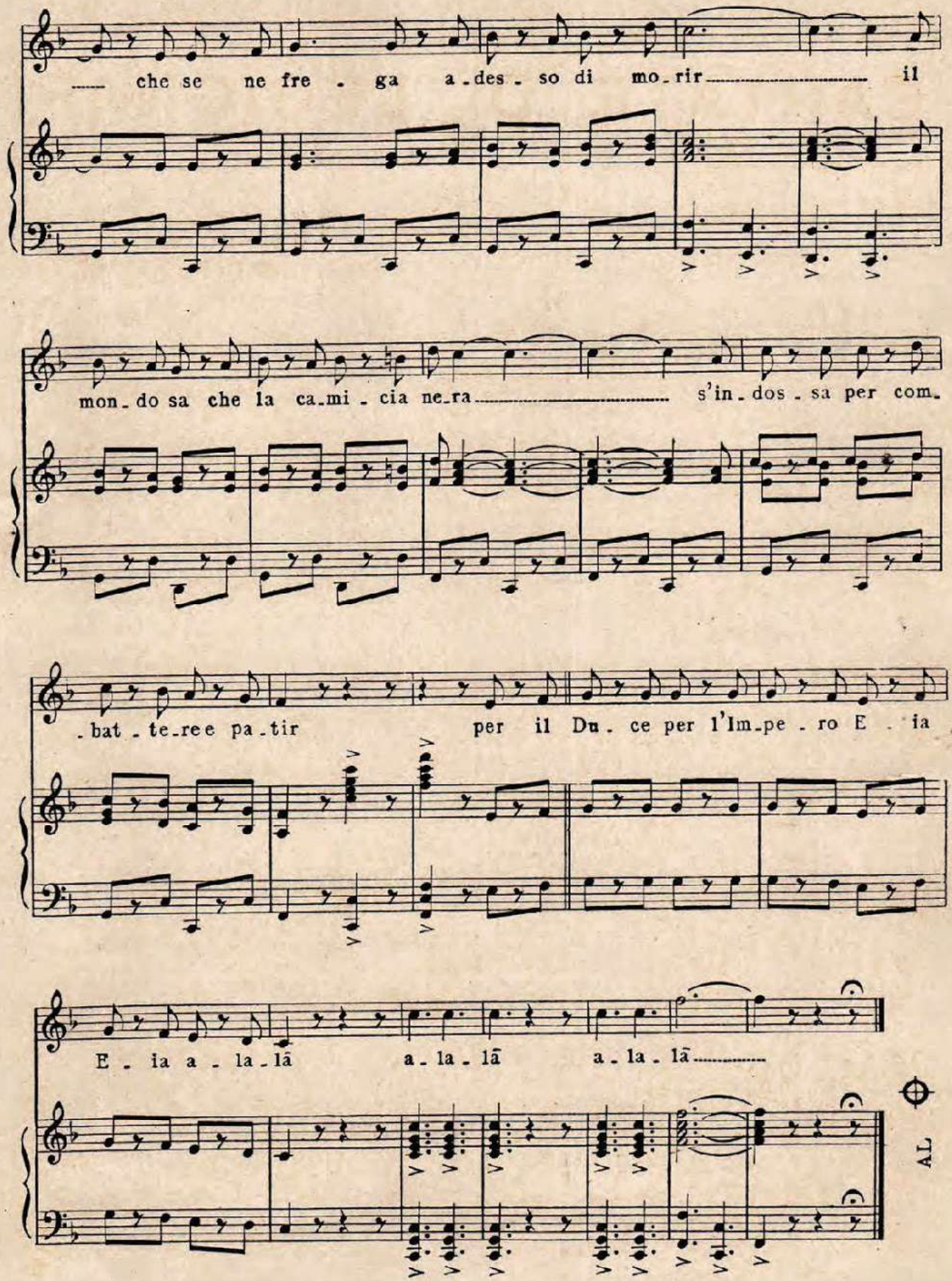

SICALI «IL GLADIO»
io Musa, 23 - Telef. 83-870

Sono riservati a norma di legge, tutti i diritti di esecuzione, trascrizione e riproduzione, anche parziale.

AL DUCE

GIOVANI FASCISTI

Inno Ufficiale

Versi di

Vittorio Emanuele Bravetta

Musica di

GIUSEPPE BLANC

Canto e Pianoforte	L. 6,00
Partitura per Banda con parti staccate	„ 25,00
Mandolino e Canto	„ 1,50

Proprietà riservata per tutti i paesi
Copyright G. Blanc - 1932 - X

In vendita presso i negozianti di musica

AL DUCE

" Giovani Fascisti „

Inno Ufficiale

Versi di V. E. Bravetta

Musica di GIUSEPPE BLANC

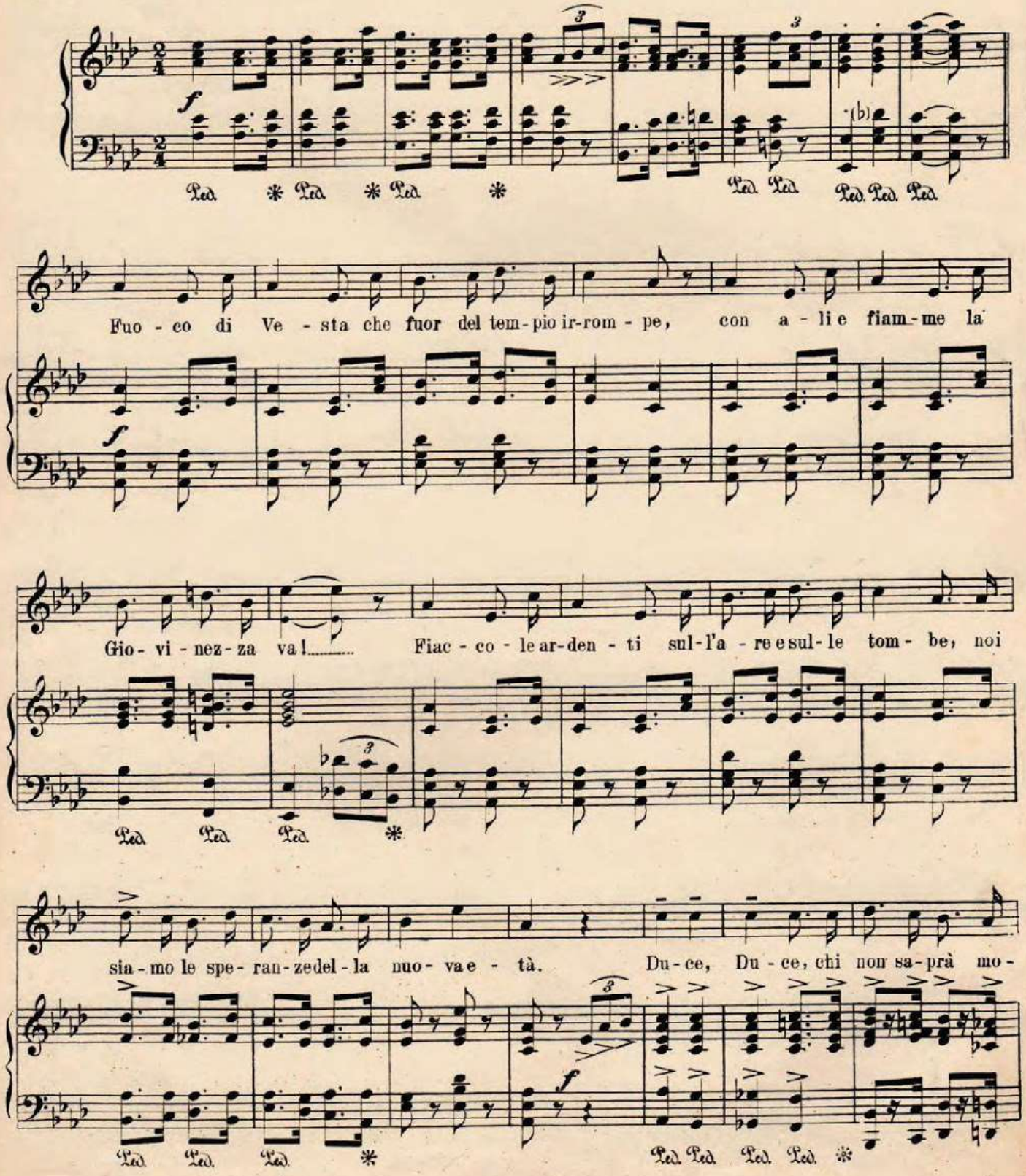

Proprietà riservata per tutti i paesi
Copyright G. Blanc – 1932 – X

-rir?..... Il giu-ra-men-to chi mai rin-ne-ghe-ra?..... Snu-da la spa-da!

sempre f

Quan-do Tu lo vuoi, ga-gliardet-tial ven-to tutti ver-re-mo a Te! Ar-mi e ban-

-die-re de-gli anti-chi e-roi,..... per l'I-ta-lia, o Du-ce, fa ba-le-na-re al sol!

Va..... la vi-ta va..... con se ci por-ta ci pro-met-te l'av-ve-

p

Senza pedale

-nir. . . . U - na ma - schia gio - ven - tù. . . . . con ro-ma - na

vo - lon - tà combat-te - rà. Ver - rà . . . . . Quel di ver - rà . . . . . che la Gran

Ma-dre de-gli E-roi ci chiame - rà . . . . Per il Du-ce, o Pa-tri-a, per il Re "A

cresc.

noi!„ Ti da - rem glo-ria e im-pe-ro in ol - tre mar! Va, mar!

1. 2.

8

Goliardi fascisti

Inno di Leo Durand - *1924*

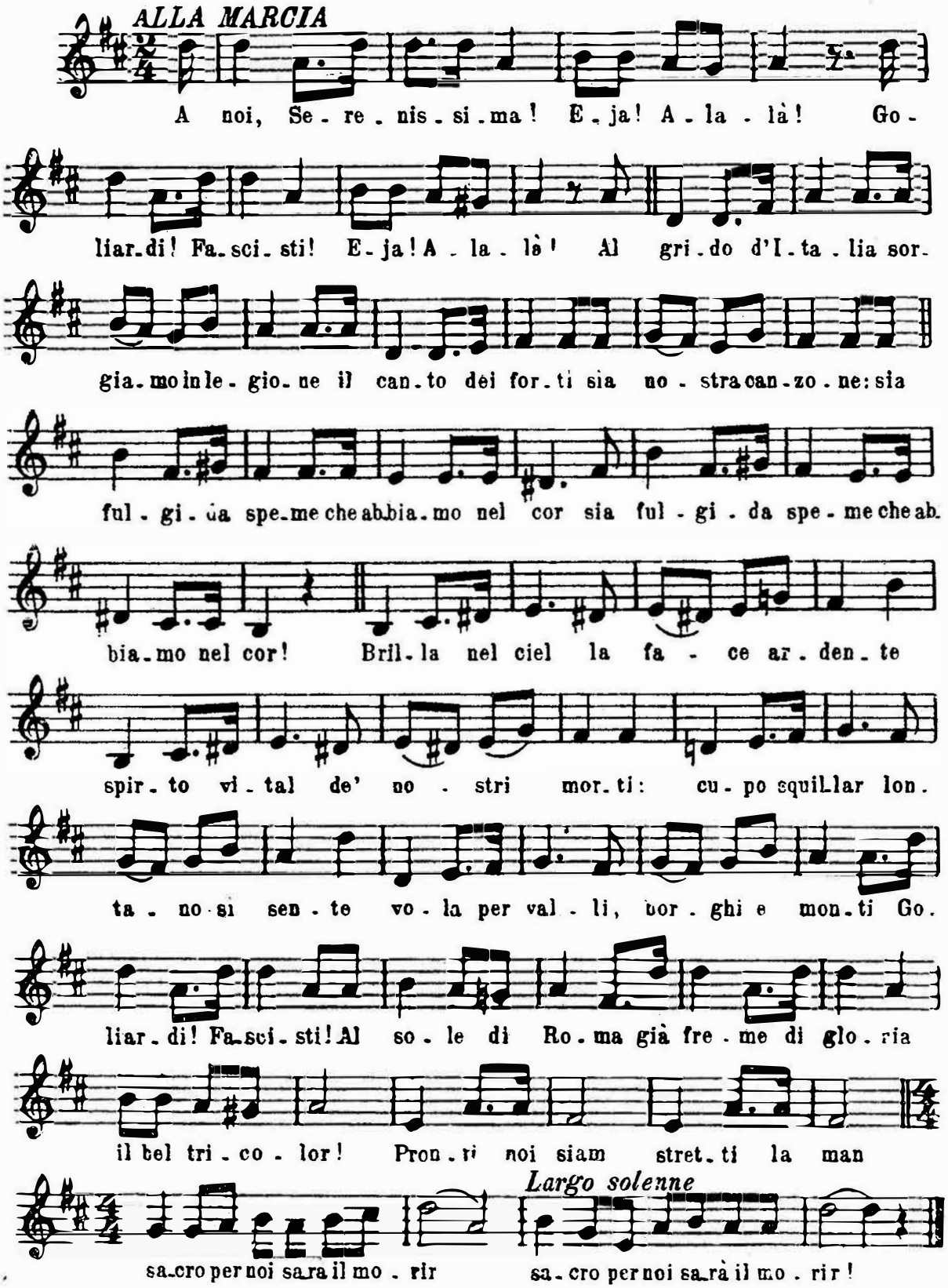

La partitura del canto "Goliardi Fascisti" come appare nel numero di ottobre 1924 della rivista fascista "Rinascita".

Goliardi fascisti
Inno di Leo Durand - *1924*

A noi Serenissima! Eja! Alalà!
Goliardi! Fascisti! Eja! Alala!

Al grido d'Italia
sorgiamo in legione,
il canto dei forti
sia nostra canzone:
sia fulgida speme
che abbiamo nel cor!

Brilla nel ciel la face ardente
spirito vital dei nostri morti;
cupo squillar lontan si sente
vola per valli, borghi e monti!

Goliardi fascisti! Al sole di Roma
già freme di gloria il bel tricolor!
Pronti noi siam
stretti la man
sacro per noi sarà il morir.

A noi, Serenissima! ecc.

Che vale la vita
d'un oggi dorato,
se il nostro sorriso
domani è forzato!
Neppure l'amore
più bello sarà.

Bella fra canti e suon festanti
fiera s'avanzi camicia nera:
si pugni arditi, Fascisti avanti!
La nostra fè sia sempre altera!

IL CAMERATA RICHARD

Parole di F. A. DE TORRES e A. SIMEONI — Musica di M. RUCCIONE

Tempo di Marcia

f *ff*

Ca-me - ra - ta Ri-chard, ben-ve - nu - to! Po-sa il sac - co, si sci - vo - la, ba - da,
Ca-me - ra - ta Ri-chard, tre mi - nu - ti... ...due mi - nu-ti...un mi - nu - to...si at-tac - cal

il ne-mico è al di là del - la stra - da... ...par - la pia - no: già l'han-no ve - du - to. Ven-tu-
...C'è il mio no - me cu - ci - to al - la giac - ca... Pron-ti? Fuo - ri! Che il Cie - lo ci a - iu - ti! Ca-me-

mf *p*

-n'an - ni? La stes - sa mia clas - se... ...questo vedi è il mio pri-mo bambi - no... e tu sei fi-dan-
-ra - ta Ri - chard, co-me can - ta la mi - tra - glia da quella piaz-zo - la! ...Tieni a men-te: Sal-

mf

-xu-to a Ber-li-no e a-bi-ta-te al-la Kra-u-sen-strasse? Se mia ma-dre a que-st'o-ra pen-sas-se
-vet-ti Ni-co-la, Vi-co Mex-xo-can-no-ne, cin-quanta. Og-gi tut-ta la ter-ra si schian-ta

p

RITORNELLO

che ho tro-va-to un a-mi-co vi-ci-no! Ca-me-ra-ti d'u-na guer-ra, ca-me-
ma noi due sia-mo u-n'a-ni-ma so-la.

f p

-ra-ti d'u-na sor-te, chi di-vi-de pa-ne e mor-te, non si scioglie sul-la ter-ra!

Ca-me-ra-ti d'u-na guer-ra, ca-me-ra-ti d'u-na sor-te, chi di-vi-de pa-ne e
per finire: Ca-me-ra-ti, fuori il pas-so: sul-la stra-da del-la Glo-ria, co-glie-re-mo la Vit-

morte, più nes-sun lo scioglie-rà!
-to-ria, per la no-stra li-ber-tà!

FINE

p

Dal % al Fine

Il camerata Richard
Versi di F. A. de Torres *e* A.Simeoni
Musica di Mario Ruccione - *1941*

Camerata Richard, benvenuto!
Dammi il sacco, si scivola bada
il nemico è al di là della strada...
parla piano: già t'hanno veduto.
Ventun anni? La stessa mia classe...
questo, vedi, è il mio primo bambino...
e tu sei fidanzato a Berlino
e abitante alla Krausenstrasse?
Se mia madre a quest' ora pensasse
che ho trovato un amico vicino!

Camerati d'una guerra,
camerati d'una sorte,
chi divide pane e morte
non si scioglie sulla terra!

Camerati d'una guerra
camerati d'una sorte,
chi divide pane e morte
più nessuno lo scioglierà!

Camerata Richard, tre minuti.
Due minuti .. un minuto .. si attacca!
C' è il mio nome cucito sulla giacca...
Pronti? Fuori! Che il cielo ci aiuti!
Camerata Richard, come canta
la mitraglia di quella piazzola.
Tieni a mente: Salvetti Nicola,
Vico Mezzocannone, cinquanta.

A Sua Altezza Reale la Principessa Jolanda di Savoia

INNO A ROMA

Parole di

FAUSTO SALVATORI

Musica di

GIACOMO PUCCINI

2238	- Canto e pianoforte	L.	6.—
2721	- *Idem*, trascrizione per voci di fanciulli curata da A. Schinelli	„	6.—
5393	- Canto o mandolino solo (con testo) ..	„	1.50
5394	- Mandolino solo	„	1.50
5395	- Mandolino e pianoforte	„	5.—
5396	- Due mandolini e pianoforte	„	6.—
5397	- Due mandolini, mandola e pianoforte	„	7.—
5398	- Mandolino e chitarra	„	4.—
5399	- Due mandolini e chitarra	„	5.—
5400	- Due mandolini, mandola e chitarra	„	6.—
2657	- Piccola orchestra, riduz. di N. Fiorda	„	10.—
2655	- Grande banda, riduz. di A. Vessella (Partitura con canto ad libitum)	„	20.—

CASA MUSICALE SONZOGNO - MILANO

Bottega di Musica
Verona
Via Mazzini 67

A Sua Altezza Reale la Principessa JOLANDA di Savoia

INNO A ROMA

Parole di
FAUSTO SALVATORI

Musica di
GIACOMO PUCCINI

Marziale (♩ = 100)

CANTO DI POPOLO

Ro-ma di-vi-na, a te sul Cam-pi-do-glio Do-ve e-
Per tut-to il cie-lo è un vo-lo di ban-die-re. E la

energico

-ter-no ver-deg-gia il sa-cro al-lo-ro ..... A te, no-stra for-
pa-ce del Mon-do oggi è la-ti-na ..... Il tri-co-lo-re

Tutti i diritti sono riservati.
Proprietà della CASA MUSICALE SONZOGNO (*Società Anonima*) Milano.
Copyright 1923 by Casa Musicale Sonzogno. M 2288 S

-tez-za e no-stro or-go-glio, ... A-scen-de il co-ro.
can-ta sul can-tie-re, ... Su l'of-fi-ci-na.

ff

p

Sal-ve, Dea Ro-ma! Ti sfa-vil-la in fron-te Il
Ma-dre di mes-si e di la-no-si ar-men-ti;

p

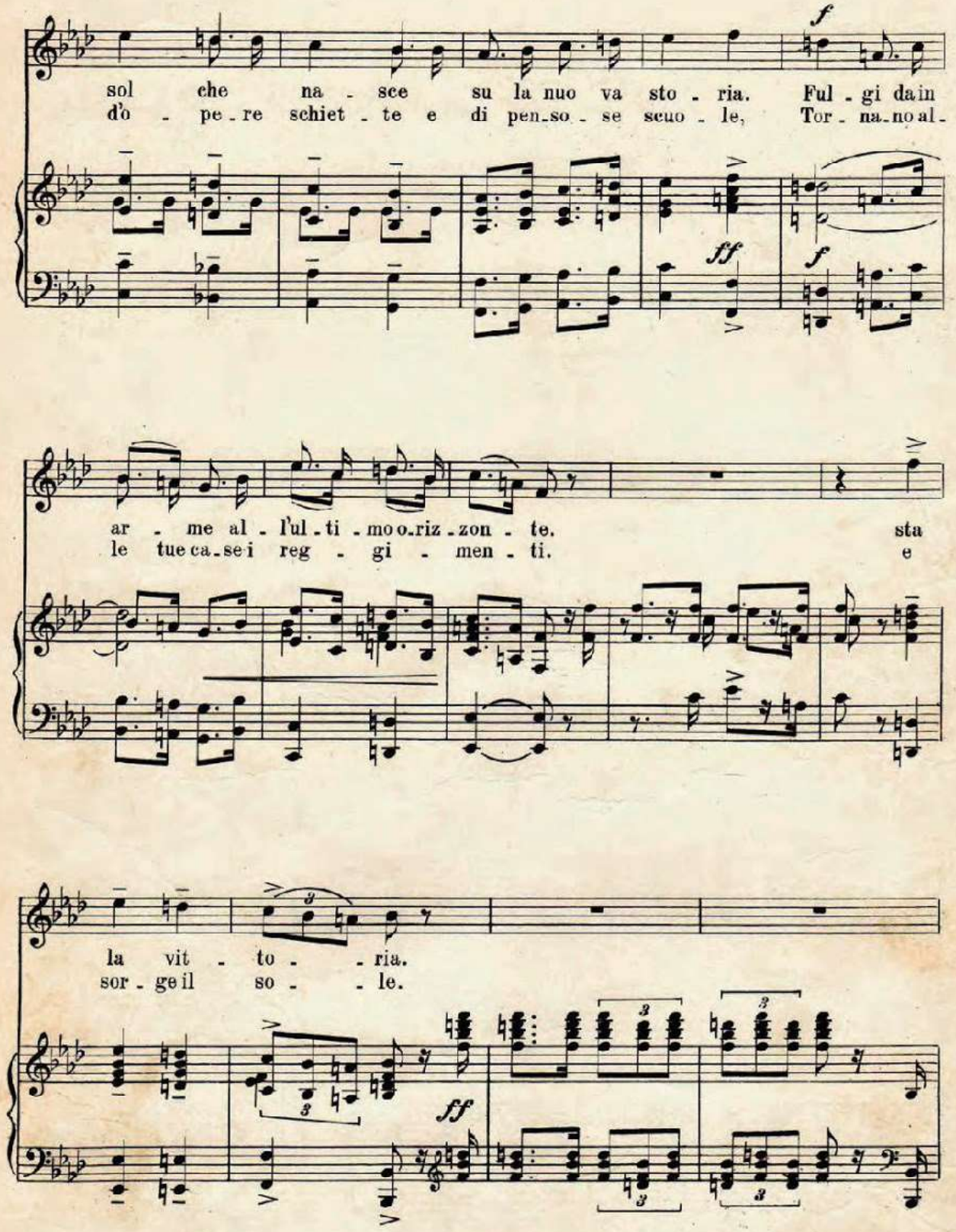
f
sol che na - sce su la nuo va sto - ria. Ful - gi da in
d'o - pe - re schiet - te e di pen - so - se scuo - le, Tor - na - no al -
ff
f
ar - me al - l'ul - ti - mo o - riz - zon - te. sta
le tue ca - se i reg - gi - men - ti. e
la vit - to - - ria.
sor - ge il so - - le.
ff

dim.

p dolce

So - le che sor - gi li - be - ro e gio - con - do,

pp *cres.* *cres.*

sul Col - le no - stro i tuoi ca - val - li do - ma:

dim. *p*

tu non ve - dra - i nes - su - na co - sa al mon - do

1.ª 2.ª e 3.ª

Maggior di Ro - ma Maggior di Ro - - - ma.

cres. *ff*

4.ª

Ro - - ma.....

So - le che sor - gi li - be - ro e gio - con - - do, sul Col - le

(squilli)

ff

no - stro i tuoi ca - val - li do - ma: tu non ve - dra - i nes.

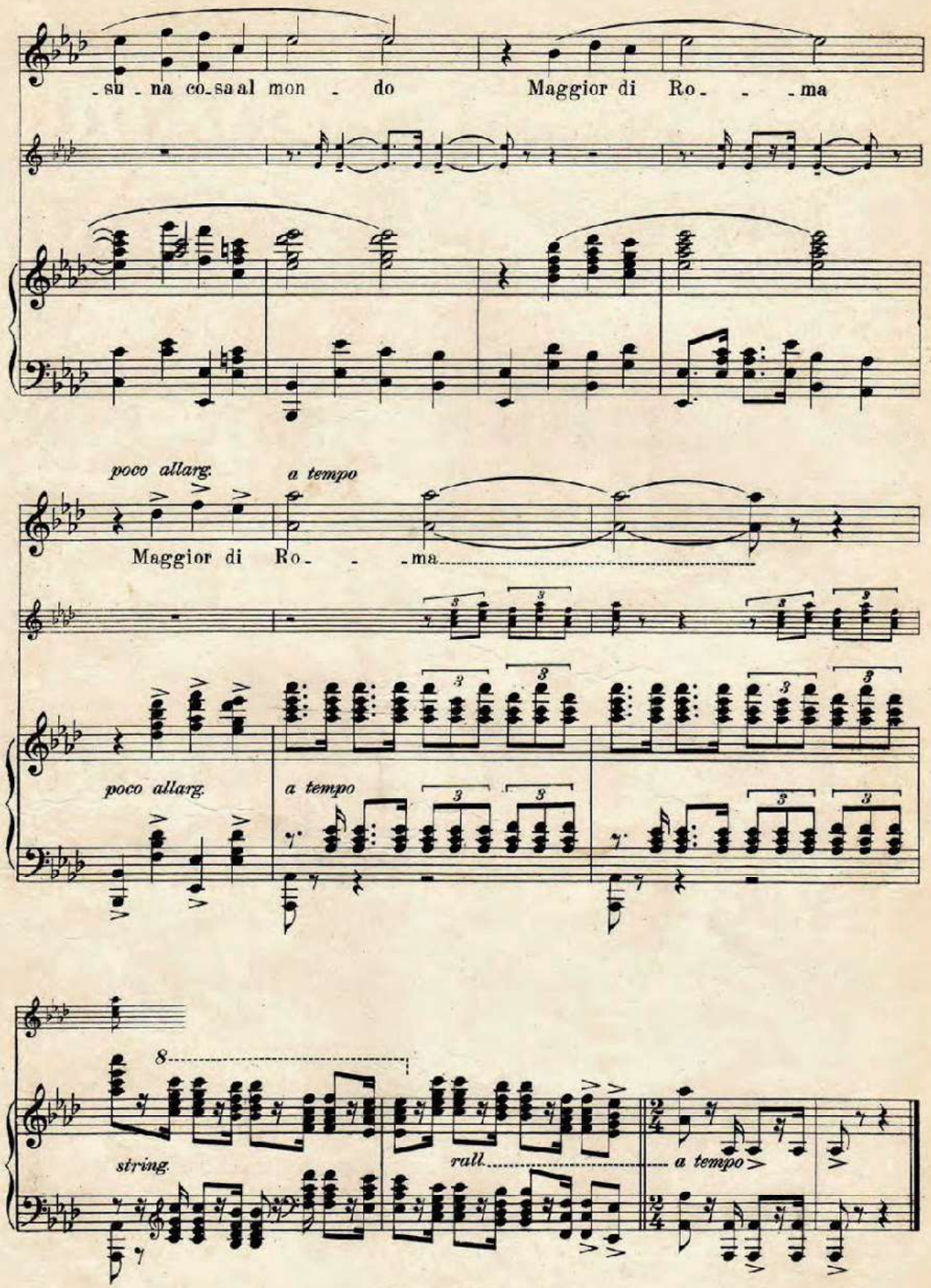
su - na co - sa al mon - do
Maggior di Ro - - ma
poco allarg.
a tempo
Maggior di Ro - - ma
poco allarg.
a tempo
8
string.
rall.
a tempo

A BENITO MVSSOLINI
PRINCIPE DEGLI STVDIOSI

INNO DEGLI STUDENTI UNIVERSITARI FASCISTI

MUSICA DI **GIUSEPPE BLANC**

VERSI DI **VITTORIO EMANUELE BRAVETTA**

STABILIMENTO MUSICALE
D'AMATO GIUSEPPE
Via XX Settembre 60

Proprietà riservata per tutto il mondo

Pianoforte e Canto L. **6,00**

EDIZIONE UFFICIALE

A BENITO MUSSOLINI
PRINCIPE DEGLI STUDIOSI

Inno degli Studenti Universitari fascisti

Parole di V. E. BRAVETTA. Musica di GIUSEPPE BLANC.

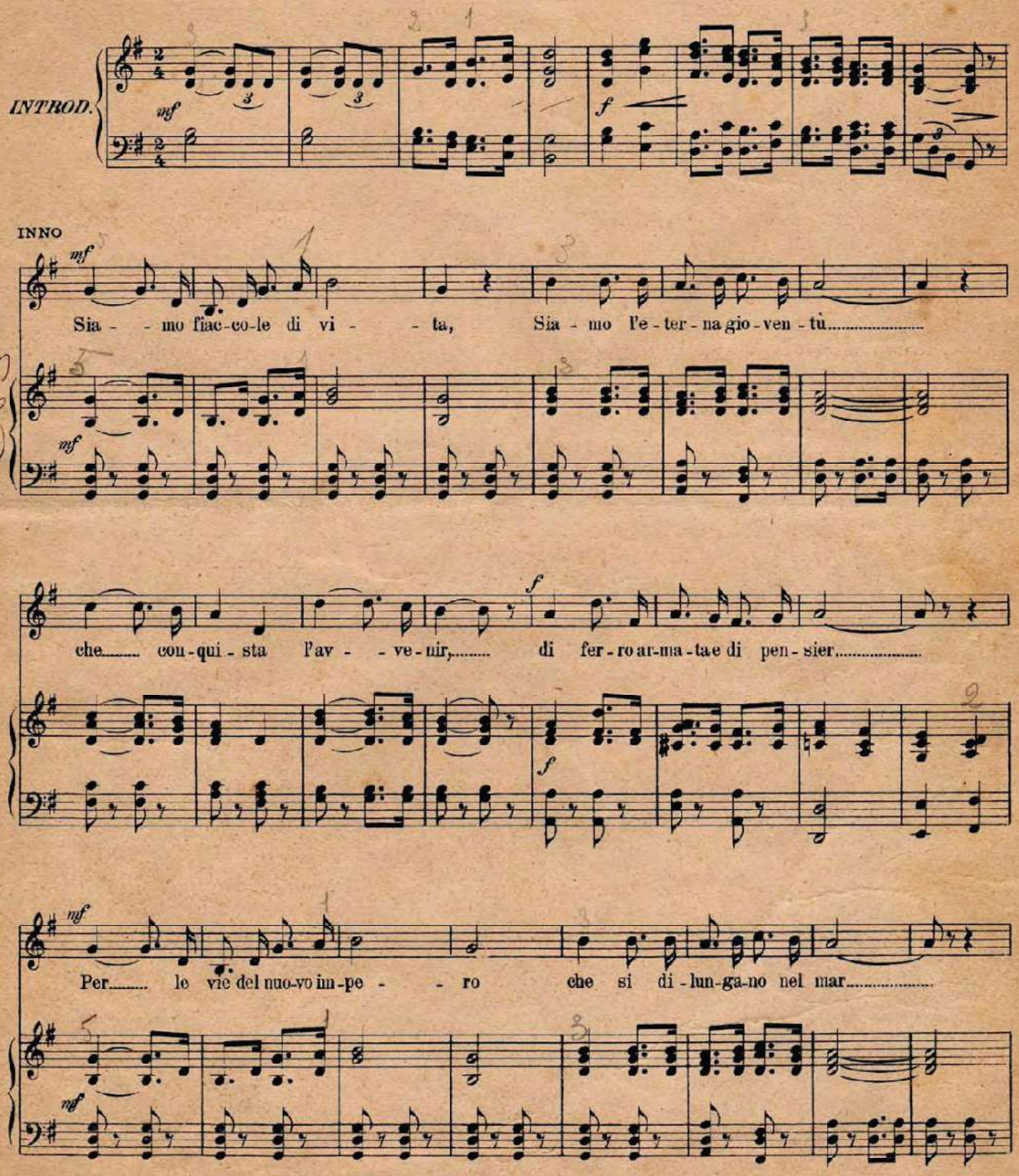

mar - - ce - re - mo co-me il Du - ce vuo - le, do - ve Ro - ma già pas - sò.....

Boc-che di por-po-ra ri - den - - ti..... da - te a - mor, da - te a - mor,.....

e noi, do-ma-ni, a tut - tii ven - - ti..... da - re-mo il tri - co - lor.....

-lor Sia - mo fiac-co-le di vi - - ta, sia - mo l'e - ter - na gio-ven-

tù..... che..... con-qui-sta l'av-ve-nir,..... di fer-ro ar-ma-ta e di pen-

-sier..... Per le vie del nuo-vo im-pe-ro che si di-lun-ga-no nel

mar..... mar-ce-re-mo co-me il Du-ce vuo-le, do-ve Ro-ma

già pas-sò.....

p

O nu - de stan - ze fred-de squal-li-de nel - l'o - ra di stu - diar

mf

cresc.

Do - ve spe - ran - ze so-gni, can-ti pur ci ven-go-no a tro-var!

mf *cresc.*

mf

A noi ve - glian - ti sui vo - lu-mi d'o-gni scienza e d'o gni e-tà

p *mf* *f*

f *mf*

Il do - ve - re gri - di "Per l'I - ta-lia e per il Du-ce E - ja E - ja E-ja a la là!,,

f *mf*

INNO DEI

Balilla Moschettieri

Autorizzato dall'Opera Nazionale Balilla - Comitato Provinciale di Milano

---

PAROLE DI CARLO ZANGARINI

MUSICA DI GIUSEPPE PETTINATO

STABILIMENTO MUSICALE
R. ZANETTI & LAMI
(Successori a CARLO ZANETTI)
(CASA FONDATA NEL 1797)
PISA
Via Vitt. Emanuele, 26-39 Telef. 21-66

ANNO XIII

INNO DEI

Balilla Moschettieri

PAROLE DI
CARLO ZANGARINI

MUSICA DI
GIUSEPPE PETTINATO

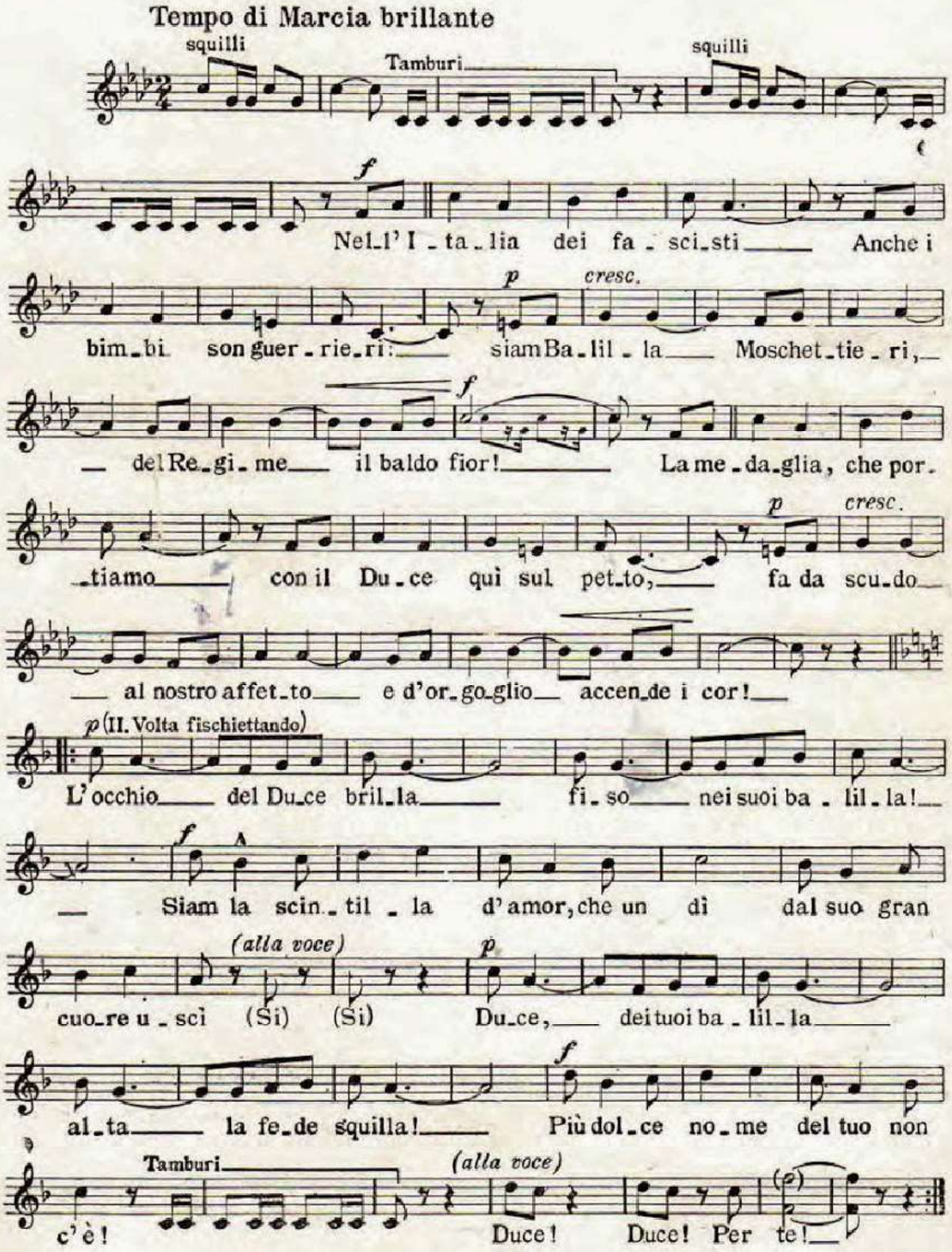

Proprietà riservata a termini di legge.

Ai Sommergibilisti Italiani

LA CANZONE DEI SOMMERGIBILI

II. Premio al Concorso Nazionale dell' O. N. D. per le Canzoni delle Forze Armate

CANZONE MARCIA

Parole di ZORRO — Musica di MARIO RUCCIONE

f

Sfio-ra-no l'onde ne - re nel - la fit-ta oscu - ri - tà,
Giù sot-to l'onda gri-gia di fo - schìa nell'al-beg-giar
O - ra sull'onda azzur - ra nel - la lu - ce mat - ti - nal

mf

dal-le torret - te fie - re o-gni sguar-do at - ten - to sta!
u - na torret - ta bi - gia spia la pre-da al suo pas-sar!
o-gni motor sus - sur - ra co - me un can - to tri - on - fal!

Ta - ci-ti ed in - vi - si - bi-li
Scat-ta dal sommer - gi - bi-le
Ai por-ti i-nac-ces - si - bi-li

par-to-no i sommer - gi - bi-li!
ra - pido ed in - fal - li - bi-le
tor-nano i sommer - gi - bi-li:

Cuo-ri e mo-to - ri d'as-sal-ta - to - ri con-tro l'Immen-si - tà!
drit-to e si-cu - ro bat-te il si - lu - ro schianta, sconvolge il mar! An-
o - gni bandie - ra che bat-te fie - ra u - na vit-to - ria val!

mf

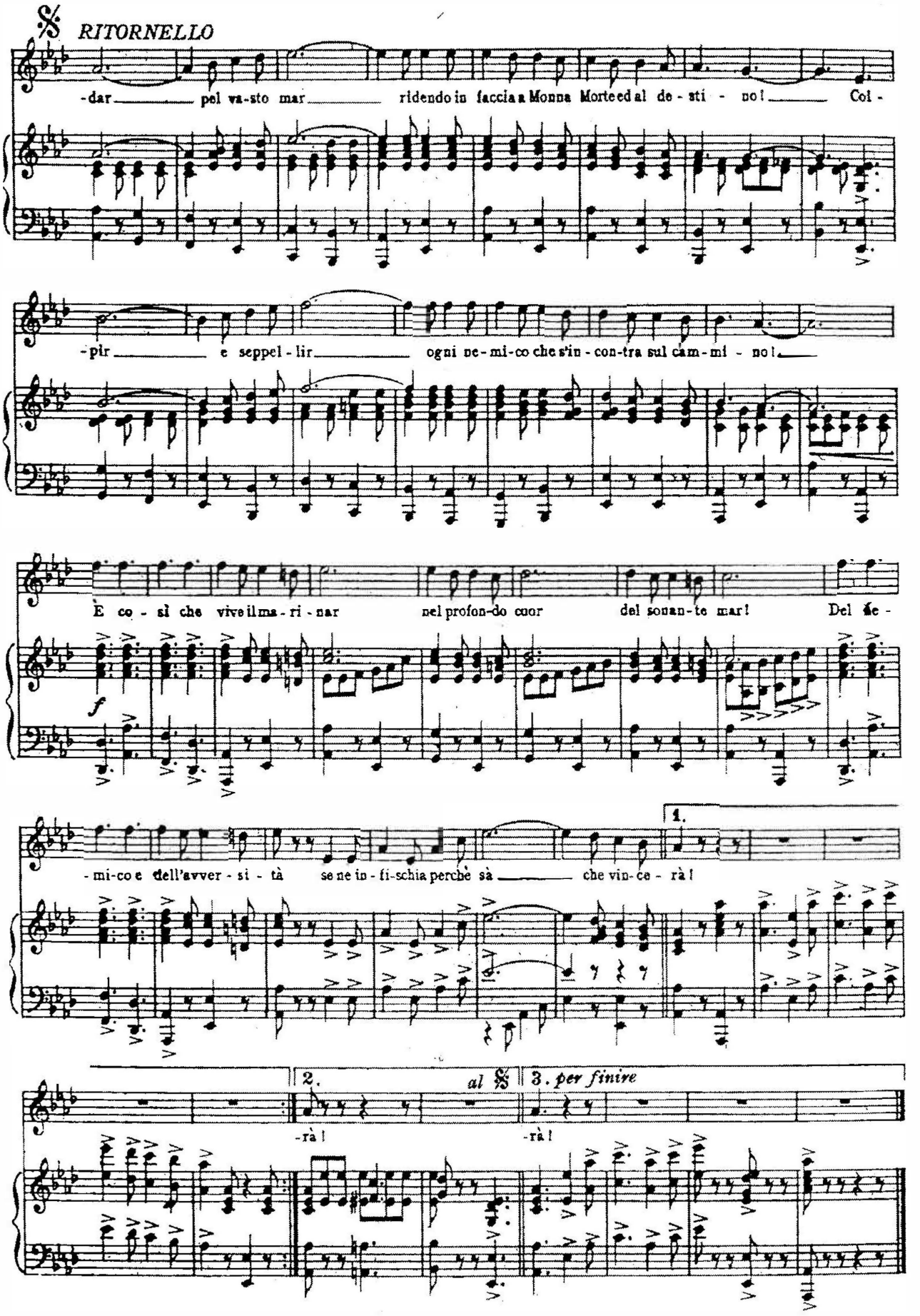
RITORNELLO
-dar pel va-sto mar ridendo in faccia a Monna Morte ed al de-sti-no! Col-
-pir e seppel-lir ogni ne-mi-co che s'in-con-tra sul cam-mi-no!
È co-sì che vive il ma-ri-nar nel profon-do cuor del sonan-te mar! Del fe-
f
-mi-co e dell'avver-si-tà se ne in-fi-schia perchè sà che vin-ce-rà!
1.
2.
-rà!
al
3. per finire
-rà!

Vincere! Vincere! Vincere! (variante)
Versi di Macedonio - *Musica di* M. Ruccione - *1941*

Addio mia bella addio - io parto per la guerra,
contro la Russia barbara - e contro l'Inghilterra.
Parto serenamente - pieno di nostalgia,
mentre il mio cuore ardente - ripete Italia mia!

Vincere! Comanda il Duce. Vincere! E' la nostra consegna
ferma, solenne, ardita, - che il nostro cuore impegna.
E vinceremo in cielo, in mare, in terra
per annientare la Russia e l'Inghilterra.

E tu che resti o bella, - non piangere d'amore,
ti lascerò carissima - un posto nel mio cuore.
Tra la dolce mamma, - la Patria e il mio Duce,
sarai l'ardente fiamma - e la mia grande luce...

Vincere! Comanda il Duce. Ecc.

Italia bella addio, - tra poco l'ora scocca,
sterminerò i nemici - con il tuo nome in bocca.
Malta, Alessandria, Mosca, - Odessa, Gibilterra
son le mete fulgide - di questa santa guerra.

Vincere! Comanda il Duce! Ecc.

Nei cieli, in mare, in terra noi pugnamo,
ovunque affratellati ci troviamo;
in un conflitto, quanto mai furioso,
suo divenire, un fulgido ideale.
Noi figli siamo di due Rivoluzioni,
svelato abbiamo al mondo nel fatale,
animati da autentiche passioni
versiamo il nostro sangue generoso
ma da quel sangue un dì germoglierà
l'Europa nuova e un'altra civiltà.

ASSOCIAZIONE
NAZIONALE
VOLONTARI
DI GUERRA

MARCIA DEL VOLONTARIO

DI ENNIO PORRINO

CARISCH S. A. - MILANO

MARCIA DEL VOLONTARIO

ENNIO PORRINO

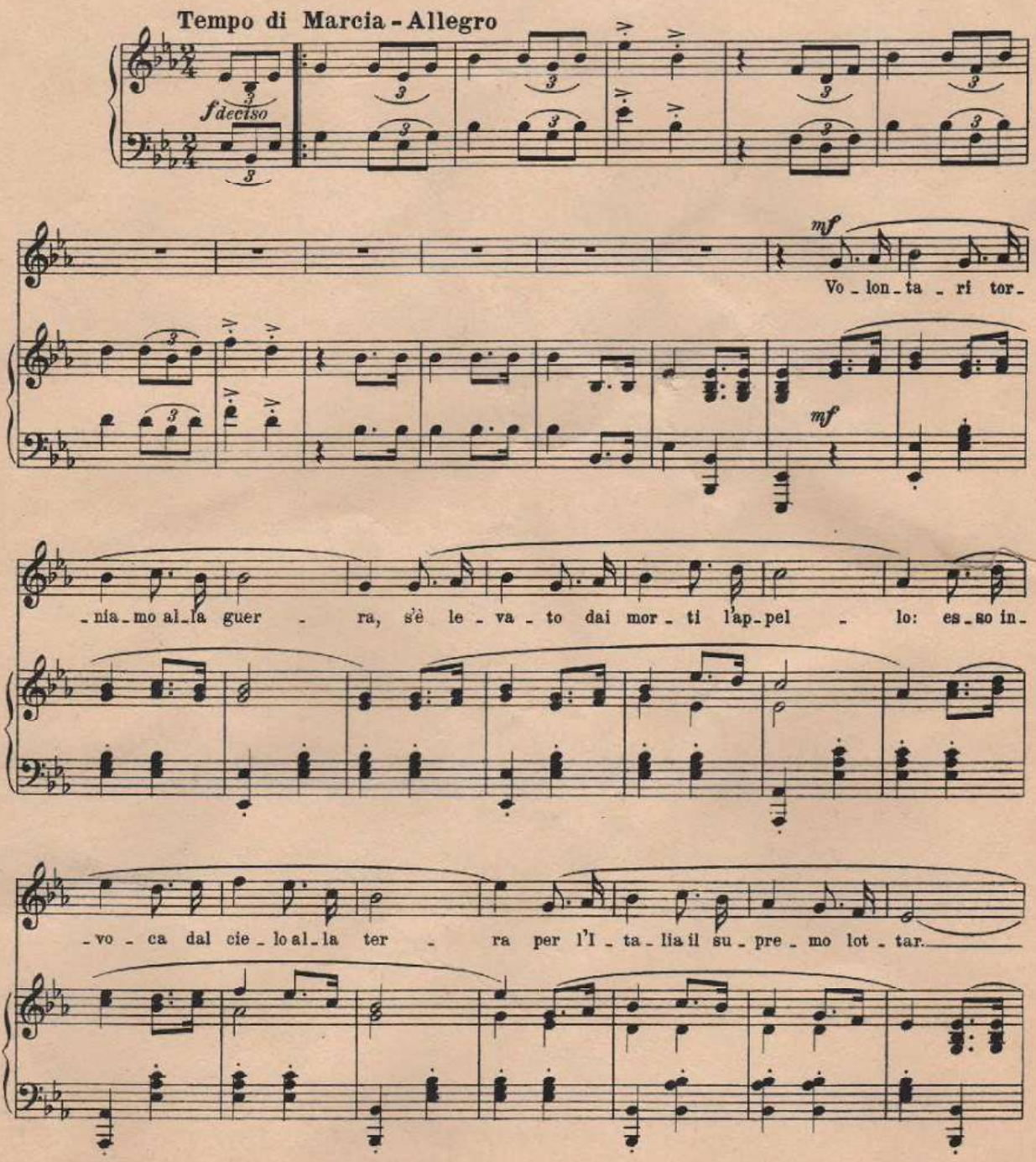

Deposito a termini di legge
CARISCH S. A. - Editori - Milano

20185

Printed in Italy — Imprimé en Italie
Copyright MCMXLIV by Carisch S. A.

— Rial_zc_re_mo col ne_stro va_lo - re su l'a_sti_le la nuo_va ban_die - ra, con un

gri_do di fe_de e d'a_mo - re sa_lu_tia_mo il ri_tor_no al_l'o_nor. In

mf

pie_di vo_lon_ta - ri, è l'o_ra del ri_scat - to a_van_ti con la

sf *sf* *f* *mf* *sf*

fe - de al giu_ra_men_to fat - to. I_ta_lia che ri_na - sci, per

sf *f*

te sa_prem com_bat_te_re; I_ta_lia sa_cra e li_be_ra per te vo_gliam mo_

allarg. a tempo

_rir. Non ciar_re_sta il pen_sier del_la mor_te: sia_mo noi che for_gia_mo il de_sti_

allarg. a tempo

_no. Ri_so_lu_ti af_fron_tia_mo la sor_te per la pa_tria che e_ter_na vi_vrà.

1.

1.

2. per finire

_ter_na vi_vrà.

2. per finire

PASSANO I BATTAGLIONI!!

Versi di B. CHERUBINI — *Versi di* MARF

MANDOLINO

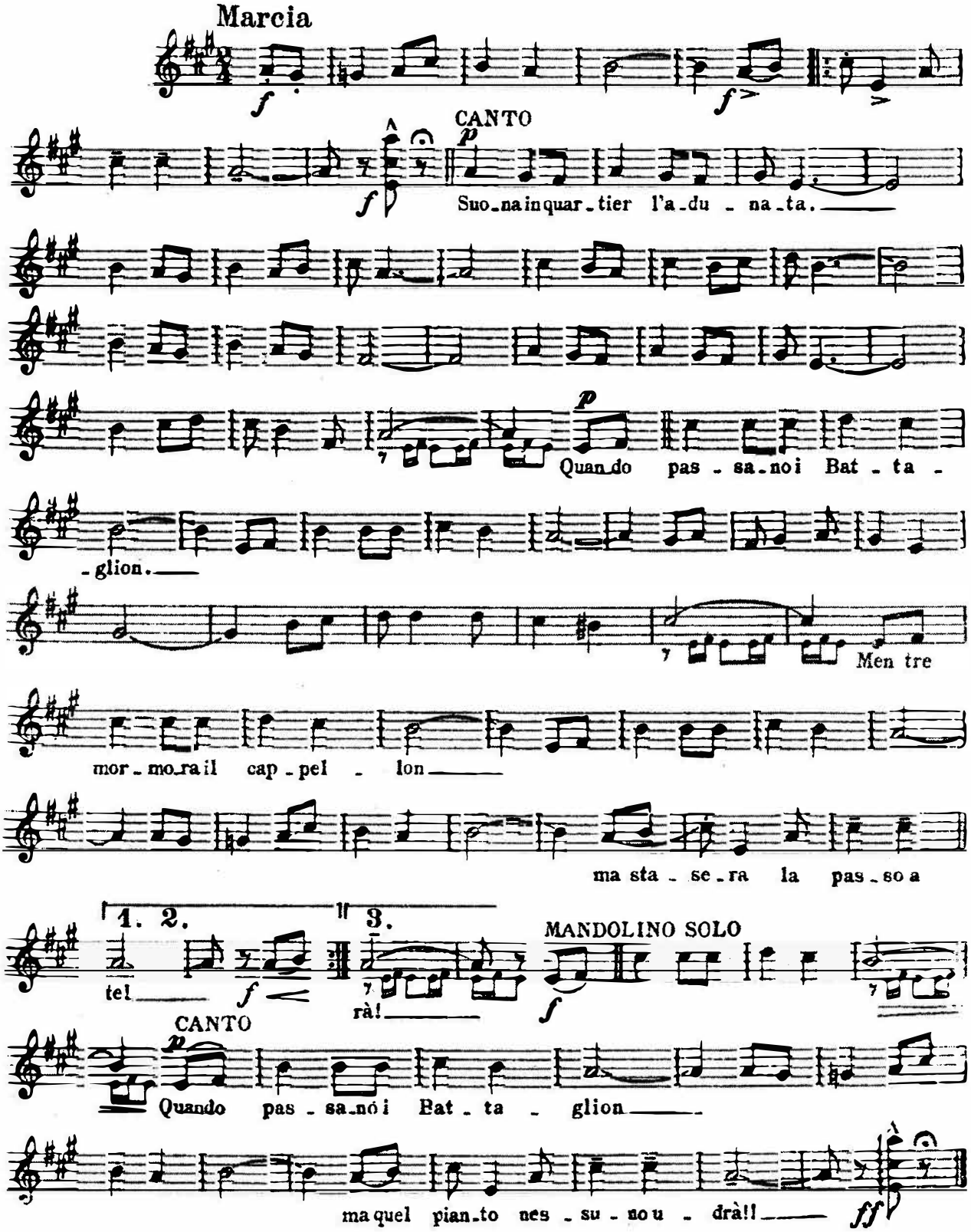

Passano i battaglioni

Versi di B. Cherubini - *Musica di* Marf - *1928*

Suona in quartier l'adunata...
esce la truppa ordinata;
veste la gran parata,
alla rivista si va...
Per la città imbandierata,
una fanfara s'udrà...

Quando passano i battaglion,
batte un cuore su ogni balcon:
chi saluta il bel tenentin
chi il simpatico sergentin...
Mentre mormora il cappellon
alla bella ch'è sul porton:
"La rivista ci passa il Re..
ma stasera la passo a te!"

Pei marciapiedi affollati,
due veterani ignorati,
tempre di antichi soldati,
sostano muti, così...
Ma su quei petti fregiati,
v'è la prodezza di un dì..

Quando passano i battaglion,
più non frenano l'emozion...
Dice all'altro il compagno fier:
"Ti ricordi, che bersaglier?...
Piume al vento sotto il cannon
Sempre avanti ... per la nazion!...
Tutto passa e non torna più...
Salutiamo la gioventù!"
[...]

QUANDO PASSAN LE LEGION....

(RUSTICANELLA)

CANZONE - MARCIA della M.V.S.N

Parole del Magg. CORSI

Musica di D. CORTOPASSI

PIANOFORTE (e Canto)	L.	6
MANDOLINO (e Canto)	„	1
BANDA (Partitura)	„	10
ORCHESTRINA	„	5

EDIZIONI DOTT. C. BELTRAMO - MONCALIERI

QUANDO PASSAN LE LEGION

'RUSTICANELLA, CANZONE MARCIA DELLA M.V.S.N.

Edizioni Dott. C. BELTRAMO - S. REMO -

- AL DUCE

QUANDO PASSAN LE LEGION....

(RUSTICANELLA)

Canzone Marcia della M.V.S.N.

Parole del
SENIORE CORSI

Musica di
D. CORTOPASSI

MANDOLINO

Allegretto brioso ♩= 112

4 *p*

Quan - do passan le le - gion bril-la-no sguar - di

d'ammi-ra - zion e a o - gnun s'ac-cen-de in cor

mf

di gio-vi - nez-za un lie-to ar - dor! Con ca-

f

-denza assai mar - zial l'a-ni-mo ac-ce - - so dal-l'i - de - al

rall. *rit.* *f allarg.* *a tempo* *p*

sfi - lan le ar - di - te schie - - re di fiam-me ne - re che i-

p

-gno-ran la vil - tà! Bal-da e pro-de no - stra Le - gio - -

f

-ne il tuo fie - ro mot-to è de - vo - zio - - ne, giu - ra - sti fe-de al

ff

Du-ce ed al Fa - sci - smo in cor sen - za ti - mor pe - gno l'o - -

p

-nor! Fis - so l'occhio in al - to a Mus-so - li - - ni, l'ar mi al fianco

Edizione C. BELTRAMO-Moncalieri.
Proprietà esclusiva per tutti i paesi.

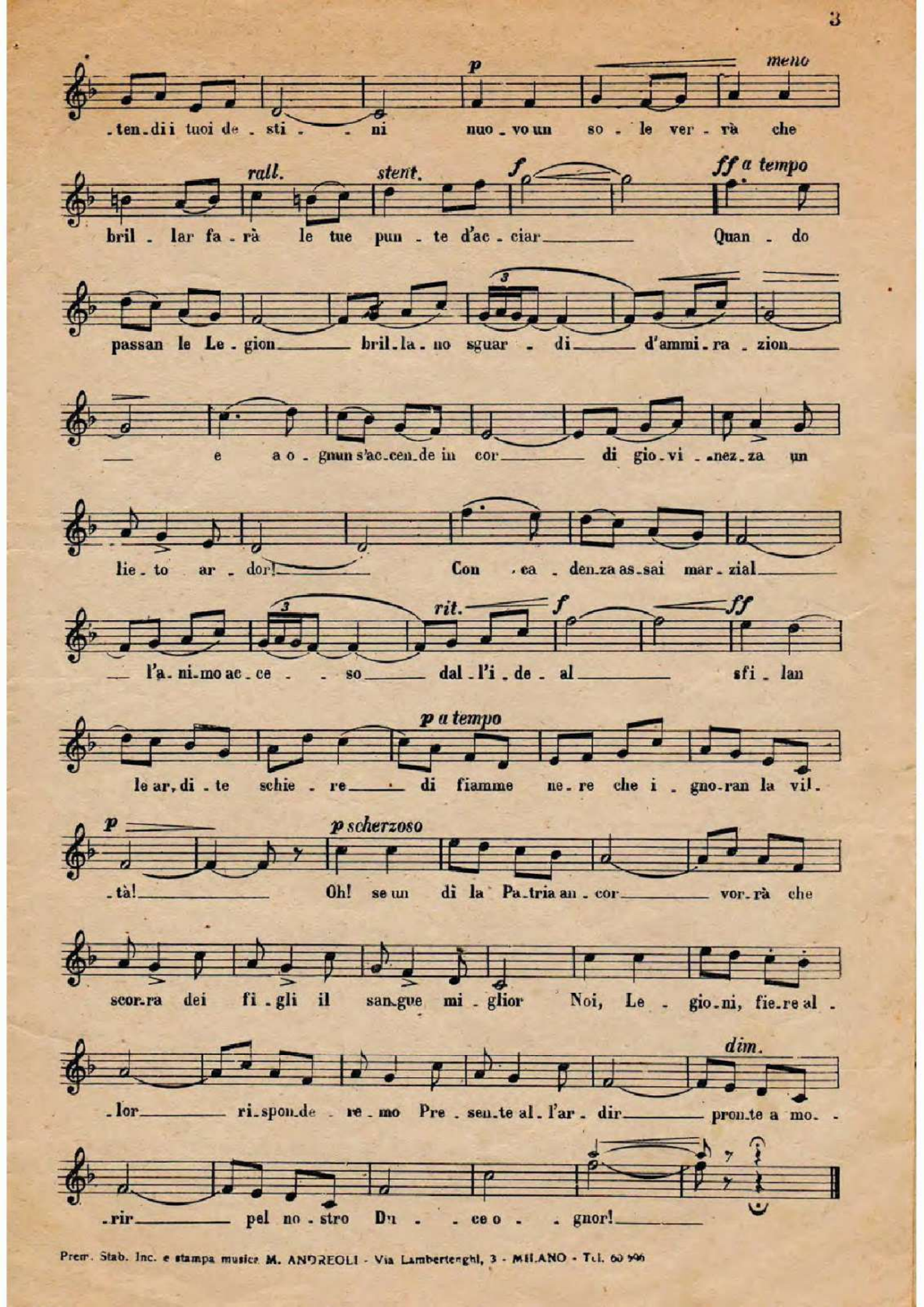

Prem. Stab. Inc. e stampa music. M. ANDREOLI - Via Lambertenghi, 3 - MILANO - Tel. 60 906

VINCERE! VINCERE! VINCERE!

MARCIA

Parole di M. ZAMBRELLI — Musica di G. ARCONI

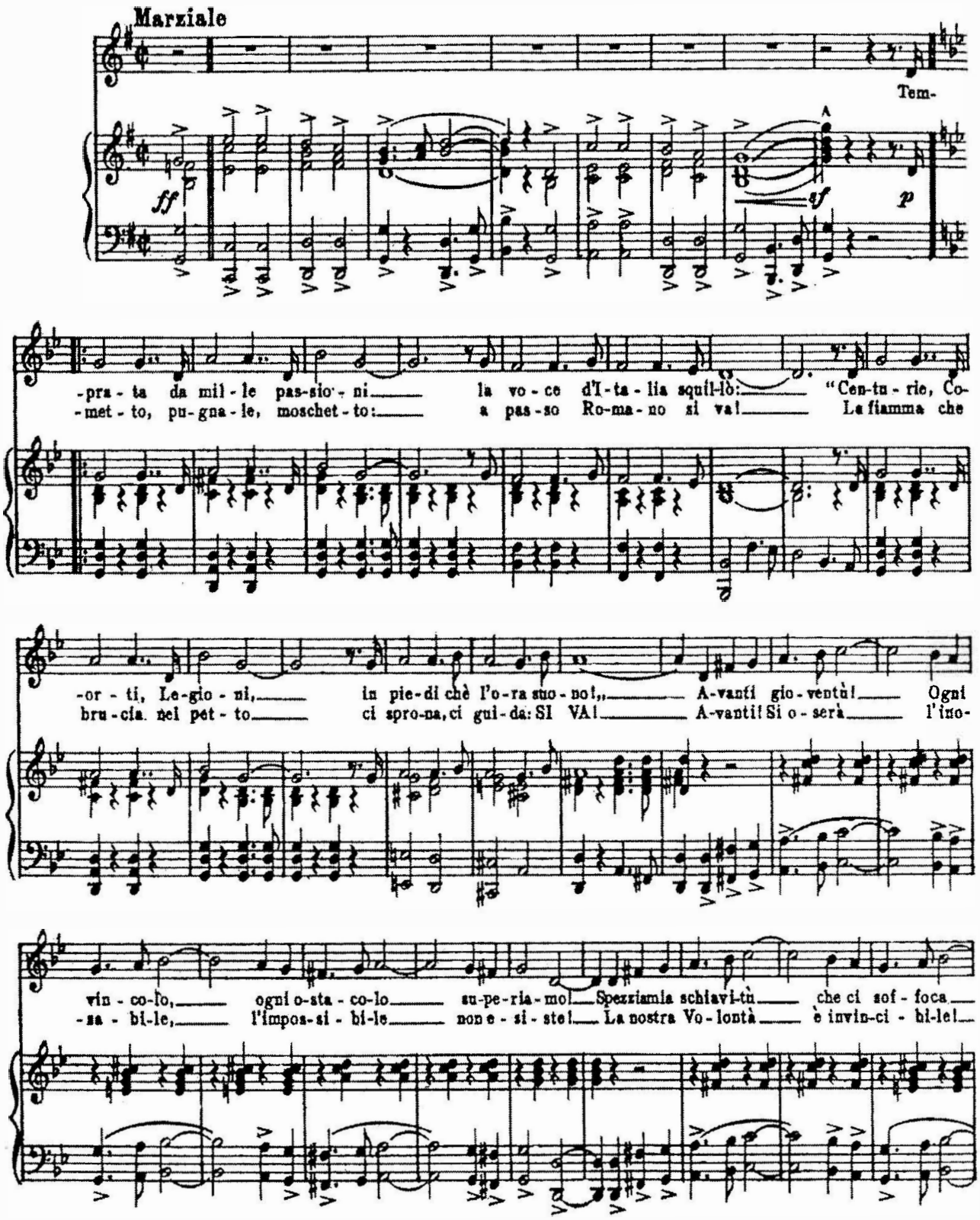

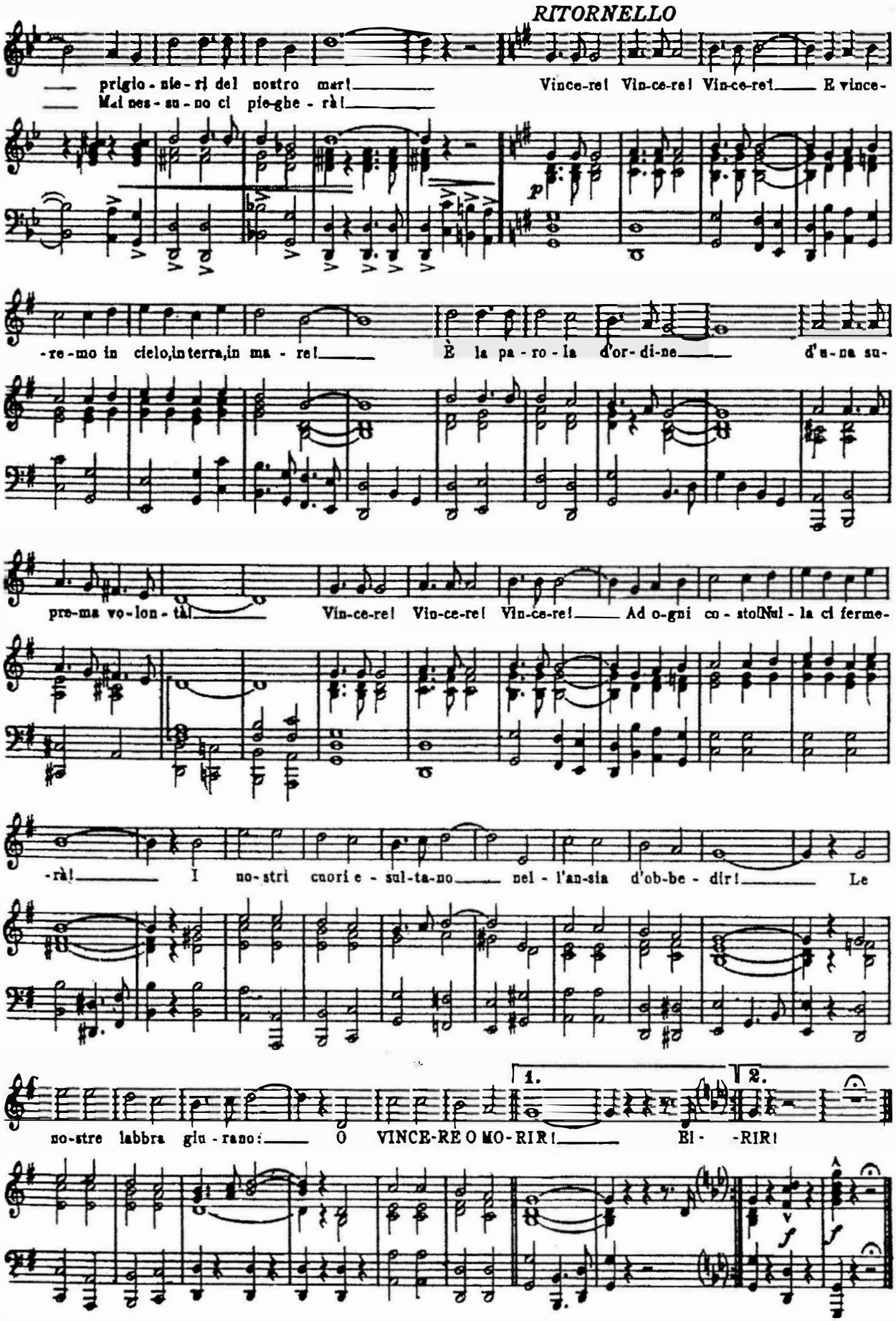
RITORNELLO
prigio - nie - ri del nostro mar!
Mai nes - su - no ci pie-ghe - rà!
Vince-re! Vin-ce-re! Vin-ce-re! E vince-
-re-mo in cielo, in terra, in ma - re!
È la pa - ro - la d'or - di-ne
d'u-na su-
pre-ma vo-lon - tà!
Vin-ce-re! Vin-ce-re! Vin-ce-re! Ad o-gni co - stoNul - la ci ferme-
-rà!
I no-stri cuori e - sul-ta-no
nel - l'an-sia d'ob-be - dir!
Le
no-stre labbra giu - rano:
O VINCE-RE O MO-RIR!
El - -RIR!
1.
2.

Vincere! Vincere! Vincere!
Versi di M. Zambrelli - *Musica di* G. Arconi - 1940

Temprata da mille passioni
la voce d'Italia squillò!
"Centurie, Coorti, Legioni,
in piedi chè l'ora suonò!"

Avanti gioventù!
Ogni vincolo, ogni ostacolo superiamo!
Spezziam la schiavitù
che ci soffoca prigionieri del nostro Mar!

Vincere! Vincere! Vincere!
E vinceremo in cielo, in terra, in mare!
E' la parola d'ordine
d'una suprema volontà!

Vincere! Vincere! Vincere!
Ad ogni costo! Nulla ci fermerà!
I nostri cuori esultano
nell'ansia d'obbedir!

Le nostre labbra giurano:
o vincere o morir!

Dichiarata la guerra, ritenuta facile facile, risolvibile in un paio di settimane, il triplice gido di "Vincere" aveva come unica alternativa il "morir". Inammissibile la sconfitta. Inimmaginabili la resa e la fuga.

La fine:
Milano, Piazzale Loreto
29.4.1945